

Certificado ES16/19852

El sistema de gestión de

ACCIÓN LABORAL

C/ Gamazo, nº 17, 1ª Planta
47004 Valladolid

ha sido evaluado y certificado en cuanto al cumplimiento de los requisitos de

ISO 14001:2004

Para las siguientes actividades

- ✓ Diseño gestión y ejecución de acciones orientadas a la mejora de la ocupabilidad de diferentes colectivos.
- ✓ Programas de inserción para el empleo, programas de recolocación, programas sociales, programas de formación orientados a la inserción.
- ✓ Gestión de ayudas en el marco de la inserción laboral de colectivos con especiales dificultades de inserción.

en/desde los siguientes emplazamientos

Servicios centrales de C/ Gamazo, nº 17, 1ª Planta - 47004 Valladolid
Oficina de C/ Valentín Sanz, nº 14, Planta 5-6 - 38002 Santa Cruz de Tenerife

Este certificado es válido desde
27 de abril de 2016 hasta 15 de septiembre de 2018.

Edición 1.

Autorizado por

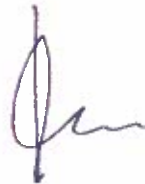

Dirección de Certificación

SGS ICS Ibérica, S.A. (Unipersonal)
C/Trespaderne, 29. 28042 Madrid. España.
t 34 91 313 8115 f 34 91 313 8102 www.sgs.com

Página 1 de 1

SGS

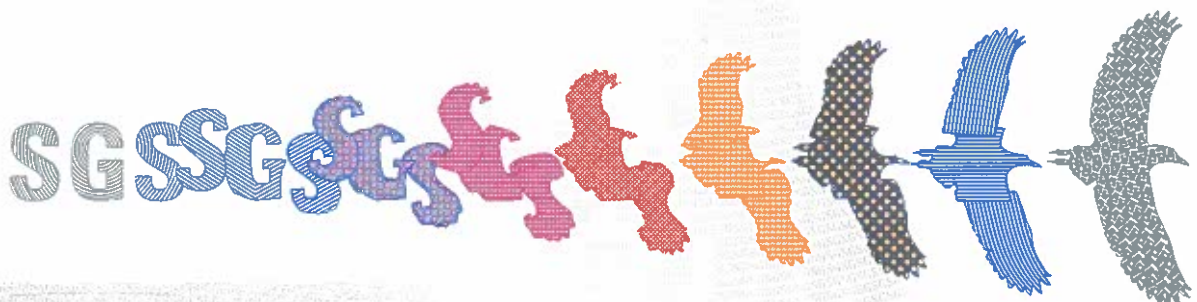

Este documento se emite por SGS bajo sus condiciones generales de servicio, a las que se puede acceder en http://www.sgs.com/terms_and_conditions.htm. La responsabilidad de SGS queda limitada en los términos establecidos en las citadas condiciones generales que resultan de aplicación a la prestación de sus servicios. La autenticidad de este documento puede ser comprobada en <http://www.sgs.com/en/Our-Company/Certified-Client-Directorios/Certified-Client-Directorios.aspx>. El presente documento no podrá ser alterado ni modificado, ni en su contenido ni en su apariencia. En caso de modificación del mismo, SGS se reserva las acciones legales que estime oportunas para la defensa de sus legítimos intereses.

Certificado ES16/19852.01

SGS

ACCIÓN LABORAL

C/ Gamazo, nº 17, 1ª Planta
47004 Valladolid

ha sido evaluado como parte del sistema de gestión de ACCION LABORAL organización certificada en cuanto al cumplimiento de los requisitos de

ISO 14001:2004

Para las siguientes actividades

- ✓ Diseño gestión y ejecución de acciones orientadas a la mejora de la ocupabilidad de diferentes colectivos.
- ✓ Programas de inserción para el empleo, programas de recolocación, programas sociales, programas de formación orientados a la inserción.
- ✓ Gestión de ayudas en el marco de la inserción laboral de colectivos con especiales dificultades de inserción.

en/desde los siguientes emplazamientos

Servicios centrales de C/ Gamazo, nº 17, 1ª Planta - 47004 Valladolid

Válido desde

27 de abril de 2016 hasta 15 de septiembre de 2018

Edición 1.

El presente documento es parte del Certificado N° 16/19852

La vigencia de este documento queda supeditada a la de este certificado.



Autorizado por

A handwritten signature in blue ink.

Dirección de Certificación

SGS ICS Ibérica, S.A. (Unipersonal) Systems & Services Certification
C/Trespaderne, 29. 28042 Madrid. España.
t 34 91 313 8115 f 34 91 313 8102 www.sgs.com

Página 1 de 1

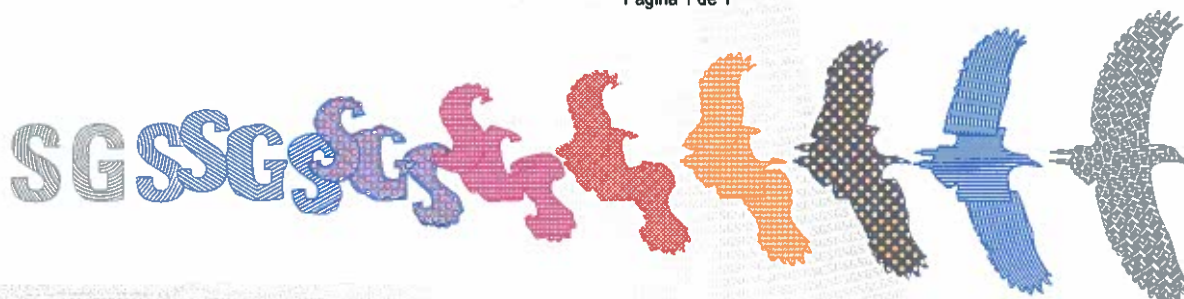

Este documento se emite por SGS bajo sus condiciones generales de servicio, a las que se puede acceder en http://www.sgs.com/terms_and_conditions.htm. La responsabilidad de SGS queda limitada en los términos establecidos en las citadas condiciones generales que resultan de aplicación a la prestación de sus servicios. La autenticidad de este documento puede ser comprobada en <http://www.sgs.com/en/Our-Company/Certified-Client-Directories/Certified-Client-Directories.aspx>. El presente documento no podrá ser alterado ni modificado, ni en su contenido ni en su apariencia. En caso de modificación del mismo, SGS se reserva las acciones legales que estime oportunas para la defensa de sus legítimos intereses.

Certificado ES16/19852.02

SGS

ACCIÓN LABORAL

C/ Gamazo, nº 17, 1ª Planta
47004 Valladolid

ha sido evaluado como parte del sistema de gestión de ACCION LABORAL organización certificada en cuanto al cumplimiento de los requisitos de

ISO 14001:2004

Para las siguientes actividades

- ✓ Diseño gestión y ejecución de acciones orientadas a la mejora de la ocupabilidad de diferentes colectivos.
- ✓ Programas de inserción para el empleo, programas de recolocación, programas sociales, programas de formación orientados a la inserción.
- ✓ Gestión de ayudas en el marco de la inserción laboral de colectivos con especiales dificultades de inserción.

en/desde los siguientes emplazamientos

Oficina de C/ Valentín Sanz, nº 14, Planta 5-6 - 38002 Santa Cruz de Tenerife

Válido desde

27 de abril de 2016 hasta 15 de septiembre de 2018

Edición 1.

El presente documento es parte del Certificado N° 16/19852

La vigencia de este documento queda supeditada a la de este certificado.

Autorizado por



Dirección de Certificación

SGS ICS Ibérica, S.A. (Unipersonal) Systems & Services Certification
C/Trespaderne, 29. 28042 Madrid. España.
t 34 91 313 8115 f 34 91 313 8102 www.sgs.com

Página 1 de 1

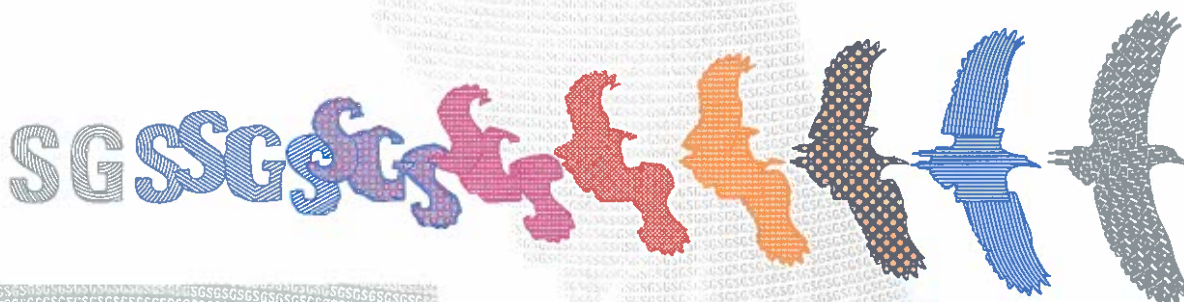

Este documento se emite por SGS bajo sus condiciones generales de servicio, a las que se puede acceder en http://www.sgs.com/terms_and_conditions.htm. La responsabilidad de SGS queda limitada en los términos establecidos en las citadas condiciones generales que resultan de aplicación a la prestación de sus servicios. La autenticidad de este documento puede ser comprobada en <http://www.sgs.com/en/Our-Company/Certified-Client-Directorios/Certified-Client-Directorios.aspx>. El presente documento no podrá ser alterado ni modificado, ni en su contenido ni en su apariencia. En caso de modificación del mismo, SGS se reserva las acciones legales que estime oportunas para la defensa de sus legítimos intereses.